



Refuge du **SOTR **



HANDICAP



ID ES S JOURS

PRINTEMPS -  T  - AUTOMNE

BIENVENUE AU REFUGE DU SOTRÉ !



Situé à 1 200 m d'altitude dans le massif des Vosges, à 15 mn à pied du sentier GR5 et du sommet du Hohneck !



LES +
HANDICAP

- * Plus de 15 années d'expériences et de passions quant à l'accueil de personnes en situation de handicap.
- * Accessibilité totale du refuge (chambres, salle de restauration, sanitaires, terrasse panoramique).
- * Chambre modulable selon le type de handicap (nombre et sécurité des lits).
- * Prise en compte des régimes alimentaires et spéciaux dans l'élaboration des menus (repas moulinsés et/ou mixés).
- * Salle d'eau avec matériel adapté (lève personne, lit douche, chaise douche, wc).
- * Possibilité d'installation de lit médicalisé sur prescription médicale.
- * Activités handineige innovantes et sécurisées (balade en fauteuil ski, descente ski en tandem flex, luge yooner, igloo...) ; encadrement assuré par des moniteurs qualifiés handisport.
- * Espace détente (livres du territoire, revues de montagne, jeux traditionnels, lumière naturelle, vue sur les montagnes).
- * Bar et lieu de convivialité.
- * Local de stockage du matériel, local de séchage.
- * Visites à proximité : route des Crêtes, cols du Tour de France, Gérardmer, La Bresse, route des vins d'Alsace, Munster, Colmar, Ribeauvillé, Kaysersberg, Strasbourg...



HEBERGEMENT :

- * 11 chambres de style montagnard de 5 à 6 lits.
- * Sanitaires adaptés dans chacune (douche, lavabo, wc).
- * Prévoir sac de couchage ou équivalent, affaires de toilette.
- * Drap housse, couverture, taie d'oreiller compris (possibilité location drap plat en sus).

RESTAURATION :

- * 1 salle de restauration avec cheminée d'environ 70 couverts.
- * Terrasse panoramique.
- * Cuisine maison et familiale de terroir et produits locaux.
- * Spécialités montagnardes alsaciennes et lorraines.
- * Boissons et bières locales.

EQUIPEMENTS :

- * 1 salle de réunion (wifi, vidéoprojecteur, écran, tableaux feutres et craies, paper board) avec vue panoramique.
- * Lit bébé (parapluie), siège haut, table à langer.

ACTIVITES :

- * Encadrement des activités et randonnées assurées par des professionnels diplômés Brevet d'Etat Accompagnateur en Moyenne Montagne* (AMM) et qualifiés Handisport.

LABELS :

- * Espace Loisirs Handisport.
- * Famille +.
- * Marque Tourisme et Handicap.



AGREMENTS :

- * Jeunesse et Sports.
- * Education Nationale.
- * Entreprise Sociale et Solidaire.

AFFILIATIONS :

- * Fédération Française de Randonnée.
- * Syndicat National des Accompagnateurs en Montagne.
- * Fédération Française Handisport.
- * Union Nationale des Associations de Tourisme.
- * Ambassadeurs des Vosges ®.

TROPHEES :

- * Trophée national de l'accessibilité 2015.
- * Trophée du développement durable 2015.

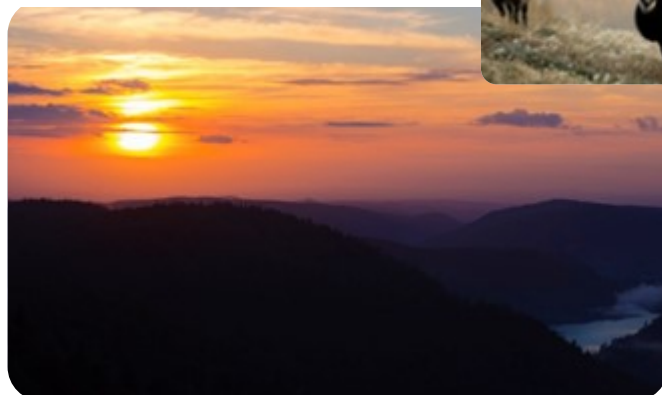

SÉJOURS HANDICAP

4 JOURS / 3 NUITS



443 €
Tout compris*

 Programme modulable selon vos envies :

J1 : ACCUEIL ET PRESENTATION DU SEJOUR :

- * Accueil au refuge avant 17h.
- * Présentation : activités prévues, accompagnateurs, repas...
- * Dîner à 19h.

J2 : LE MASSIF DU HOHNECK EN JOËLETTE !

- * Petit déjeuner à 8h pour quitter le refuge vers 9h. Matinée découverte du massif du Hohneck en joëlette.
- * Retour à 12h au refuge et déjeuner.
- * Après-midi visites libres. Goûter (à emporter ou sur place).
- * Dîner 19h au refuge.

Options : possibilité d'ajouter une activité l'après-midi : joëlette, fauteuil tout terrain CIMGO, randonnée pédestre (avec supplément)...

J3 : SENSATIONS DOUCES EN FAUTEUIL TOUT TERRAIN !

- * Petit déjeuner à 8h pour quitter le refuge vers 9h.
- * Matinée descente en fauteuil tout terrain CIMGO et QUADRIX.
- * Retour à 12h au refuge et déjeuner.
- * Après-midi visites libres. Goûter (à emporter ou sur place).
- * Dîner 19h au refuge.
- * En parallèle du dîner, animation musicale et folklorique...

Options : possibilité d'ajouter une activité l'après-midi : joëlette, fauteuil tout terrain CIMGO, randonnée pédestre (avec supplément)...

J4 : SNIF... ON ÉTAIT BIEN !

- * Fin du séjour après le petit déjeuner.



A savoir !

Encadrement :

- * Toutes les activités sont encadrées par les accompagnateurs en montagne du Refuge (qualifiés Handisport). Ils ont à cœur de faire découvrir les richesses historiques, naturelles et humaines du massif des Vosges !

Niveau et équipements :

- * Activités adaptées au rythme de tous.
- * En fonction de la météo du jour, le parcours peut être modifié pour le confort, l'intérêt et la sécurité de tous.
- * Prévoir vêtements chauds et imperméables (coupe-vent, bonnets, gants, chaussures de marche...), lunettes, crèmes solaires.

* Prix TTC par adulte :

- * Exemple pour 3 personnes handicapées et 3 éducateurs.
- * Hébergement dans 2 chambres privatives (possibilité d'ajouter une chambre supplémentaire à 95 €).
- * Prix enfant – nous consulter.

Inclus :

- * Séjour en pension complète (3 nuitées, 3 dîners, 3 petits déjeuners, 2 déjeuners, 2 goûters et 2 activités).
- * Encadrement total des activités par des Accompagnateurs en Montagne qualifiés Handisport (possibilité de remplacer un AM par un éducateur sous réserve de bonne condition physique).
- * Animation musicale et folklorique.
- * Activités incluant housses grand froid et moufles de confort Tessier à destination des personnes en situation de handicap).
- * Utilisation des installations du refuge.
- * Taxe de séjour.

Non inclus :

- * Assurance annulation.
- * Assistance rapatriement.
- * Draps plats.

Modalités de réservation et infos :

- * 03.29.22.13.97 / contact@sotre.info afin de poser une option.
- * Confirmation de l'option par un versement d'arrhes de 40% du montant total du séjour (chèque ou virement bancaire).
- * Solde du séjour à régler sur place le jour du départ.
- * L'acceptation de l'offre implique l'adhésion du client à la totalité des conditions présentées dans le devis, aux conditions particulières de vente, et conditions générales de vente (conformes aux dispositions de l'article R.211-12 du Code du Tourisme) disponibles sur simple demande.
- * L'encadrement des randonnées est assuré par des professionnels diplômés du Brevet d'Etat *Accompagnateur en Moyenne Montagne disposant à ce titre d'une Assurance Responsabilité Civile Professionnelle, cependant, celle-ci ne saurait se substituer à l'Assurance dont chacun est titulaire pour couvrir ses propres actions.

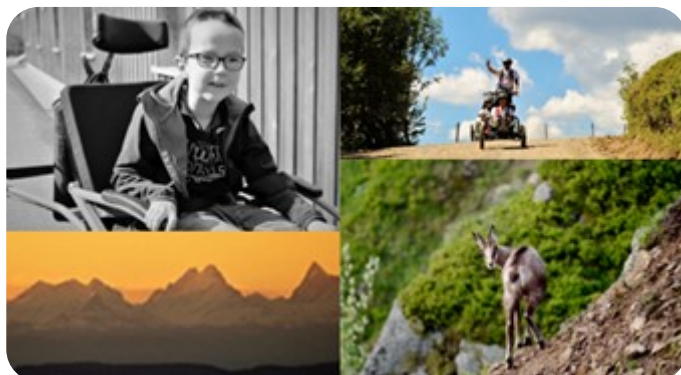

SÉJOURS HANDICAP

3 JOURS / 2 NUITS



379 €
Tout compris*

 Programme modulable selon vos envies :

J1 : ACCUEIL ET PRESENTATION DU SEJOUR :

- * Accueil au refuge avant 17h.
- * Présentation : activités prévues, accompagnateurs, repas...
- * Dîner à 19h.

J2 : LE MASSIF DU HOHNECK EN JOËLETTE !

- * Petit déjeuner à 8h pour quitter le refuge vers 9h. Matinée découverte du massif du Hohneck en joëlette.
- * Retour à 12h au refuge et déjeuner.
- * Après-midi visites libres. Goûter (à emporter ou sur place).
- * Dîner 19h au refuge.
- * En parallèle du dîner, animation musicale et folklorique...

Options : possibilité d'ajouter une activité l'après-midi : joëlette, fauteuil tout terrain CIMGO, randonnée pédestre (avec supplément)...

J3 : SENSATIONS DOUCES EN FAUTEUIL TOUT TERRAIN !

- * Petit déjeuner à 8h pour quitter le refuge vers 9h. Matinée descente en fauteuil tout terrain CIMGO et QUADRIX.
- * Retour à 12h au refuge et déjeuner.
- * Fin du séjour après le déjeuner.

Options : possibilité d'ajouter une activité l'après-midi : joëlette, fauteuil tout terrain CIMGO, randonnée pédestre (avec supplément)...



A savoir !

Encadrement :

- * Toutes les activités sont encadrées par les accompagnateurs en montagne du Refuge (qualifiés Handisport). Ils ont à cœur de faire découvrir les richesses historiques, naturelles et humaines du massif des Vosges !

Niveau et équipements :

- * Activités adaptées au rythme de tous.
- * En fonction de la météo du jour, le parcours peut être modifié pour le confort, l'intérêt et la sécurité de tous.
- * Prévoir vêtements chauds et imperméables (coupe-vent, bonnets, gants, chaussures de marche...), lunettes, crèmes solaires.

* Prix TTC par adulte :

- * Exemple pour 3 personnes handicapées et 3 éducateurs.
- * Hébergement dans 2 chambres privatives (possibilité d'ajouter une chambre supplémentaire à 95 €).
- * Prix enfant – nous consulter.

Inclus :

- * Séjour en pension complète (2 nuitées, 2 dîners, 2 petits déjeuners, 2 déjeuners, 1 goûter et 2 activités).
- * Encadrement total des activités par des Accompagnateurs en Montagne qualifiés Handisport (possibilité de remplacer un AM par un éducateur sous réserve de bonne condition physique).
- * Animation musicale et folklorique.
- * Activités incluant housses grand froid et moufles de confort Tessier à destination des personnes en situation de handicap).
- * Utilisation des installations du refuge.
- * Taxe de séjour.

Non inclus :

- * Assurance annulation.
- * Assistance rapatriement.
- * Draps plats.

Modalités de réservation et infos :

- * 03.29.22.13.97 / contact@sotre.info afin de poser une option.
- * Confirmation de l'option par un versement d'arrhes de 40% du montant total du séjour (chèque ou virement bancaire).
- * Solde du séjour à régler sur place le jour du départ.
- * L'acceptation de l'offre implique l'adhésion du client à la totalité des conditions présentées dans le devis, aux conditions particulières de vente, et conditions générales de vente (conformes aux dispositions de l'article R.211-12 du Code du Tourisme) disponibles sur simple demande.
- * L'encadrement des randonnées est assuré par des professionnels diplômés du Brevet d'Etat *Accompagnateur en Moyenne Montagne disposant à ce titre d'une Assurance Responsabilité Civile Professionnelle, cependant, celle-ci ne saurait se substituer à l'Assurance dont chacun est titulaire pour couvrir ses propres actions.



SÉJOURS HANDICAP

2 JOURS / 1 NUIT



289 €
Tout compris*

☀ Programme modulable selon vos envies :

J1: ACCUEIL ET BALADE EN JOËLETTE :

- ☀ Accueil au refuge avant 12h.
- ☀ Présentation : activités prévues, accompagnateurs, repas...
- ☀ Déjeuner vers 12h30.
- ☀ Après-midi découverte du massif du Hohneck en joëlette.
- ☀ Retour vers 17h au refuge.
- ☀ Dîner 19h.

J2 : SENSATIONS DOUCES EN FAUTEUIL TOUT TERRAIN !

- ☀ Petit déjeuner à 8h pour quitter le refuge vers 9h. Matinée descente en fauteuil tout terrain CIMGO et QUADRIX.
- ☀ Retour à 12h au refuge et déjeuner.
- ☀ Fin du séjour après le déjeuner.

Options : possibilité d'ajouter une activité l'après-midi : joëlette, fauteuil tout terrain CIMGO, randonnée pédestre (avec supplément)...

* Prix TTC par adulte :

- ☀ Exemple pour 3 personnes handicapées et 3 éducateurs.
- ☀ Hébergement dans 2 chambres privatives (possibilité d'ajouter une chambre supplémentaire à 95 €).
- ☀ Prix enfant – nous consulter.

Inclus :

- ☀ Séjour en pension complète (1 nuitée, 1 dîner, 1 petit déjeuner, 2 déjeuners et 2 activités).
- ☀ Encadrement total des activités par des Accompagnateurs en Montagne qualifiés Handisport (possibilité de remplacer un AM par un éducateur sous réserve de bonne condition physique).
- ☀ Activités incluant housses grand froid et moufles de confort Tessier à destination des personnes en situation de handicap.
- ☀ Utilisation des installations du refuge.
- ☀ Taxe de séjour.

Non inclus :

- ☀ Assurance annulation.
- ☀ Assistance rapatriement.
- ☀ Draps plats.

Modalités de réservation et infos :

- ☀ 03.29.22.13.97 / contact@sotre.info afin de poser une option.
- ☀ Confirmation de l'option par un versement d'arrhes de 40% du montant total du séjour (chèque ou virement bancaire).
- ☀ Solde du séjour à régler sur place le jour du départ.
- ☀ L'acceptation de l'offre implique l'adhésion du client à la totalité des conditions présentées dans le devis, aux conditions particulières de vente, et conditions générales de vente (conformes aux dispositions de l'article R.211-12 du Code du Tourisme) disponibles sur simple demande.
- ☀ L'encadrement des randonnées est assuré par des professionnels diplômés du Brevet d'Etat *Accompagnateur en Moyenne Montagne disposant à ce titre d'une Assurance Responsabilité Civile Professionnelle, cependant, celle-ci ne saurait se substituer à l'Assurance dont chacun est titulaire pour couvrir ses propres actions.



A savoir !

Encadrement :

- ☀ Toutes les activités sont encadrées par les accompagnateurs en montagne du Refuge (qualifiés Handisport). Ils ont à cœur de faire découvrir les richesses historiques, naturelles et humaines du massif des Vosges !

Niveau et équipements :

- ☀ Activités adaptées au rythme de tous.
- ☀ En fonction de la météo du jour, le parcours peut être modifié pour le confort, l'intérêt et la sécurité de tous.
- ☀ Prévoir vêtements chauds et imperméables (coupe-vent, bonnets, gants, chaussures de marche...), lunettes, crèmes solaires.



SÉJOURS HANDICAP

1 JOUR



96 €
Tout compris*

☀ Programme modulable selon vos envies :

J1: JOURNEE MONTAGNE POUR TOUS !

- ☀ Accueil au refuge vers 9h.
- ☀ Matinée descente en fauteuil tout terrain CIMGO et QUADRIX.
- ☀ Déjeuner vers 12h30. Après-midi visites libres.

Options : possibilité d'ajouter une activité l'après-midi : joëlette, fauteuil tout terrain CIMGO, randonnée pédestre (avec supplément)...



A savoir !

Encadrement :

- ☀ Toutes les activités sont encadrées par les accompagnateurs en montagne du Refuge (qualifiés Handisport). Ils ont à cœur de faire découvrir les richesses historiques, naturelles et humaines du massif des Vosges !

Niveau et équipements :

- ☀ Activités adaptées au rythme de tous.
- ☀ En fonction de la météo du jour, le parcours peut être modifié pour le confort, l'intérêt et la sécurité de tous.
- ☀ Prévoir vêtements chauds et imperméables (coupe-vent, bonnets, gants, chaussures de marche...), lunettes, crèmes solaires.

* Prix TTC par adulte :

- ☀ Exemple pour 3 personnes handicapées et 3 éducateurs.
- ☀ Prix enfant – nous consulter.

Inclus :

- ☀ 1 déjeuner et 1 activité.
- ☀ Encadrement total des activités par des Accompagnateurs en Montagne qualifiés Handisport (possibilité de remplacer un AM par un éducateur sous réserve de bonne condition physique).
- ☀ Activités incluant housses grand froid et moufles de confort Tessier à destination des personnes en situation de handicap).
- ☀ Utilisation des installations du refuge.
- ☀ Taxe de séjour.

Non inclus :

- ☀ Assurance annulation.
- ☀ Assistance rapatriement.
- ☀ Draps plats.

Modalités de réservation et infos :

- ☀ 03.29.22.13.97 / contact@sotre.info afin de poser une option.
- ☀ Confirmation de l'option par un versement d'arrhes de 40% du montant total du séjour (chèque ou virement bancaire).
- ☀ Solde du séjour à régler sur place le jour du départ.
- ☀ L'acceptation de l'offre implique l'adhésion du client à la totalité des conditions présentées dans le devis, aux conditions particulières de vente, et conditions générales de vente (conformes aux dispositions de l'article R.211-12 du Code du Tourisme) disponibles sur simple demande.
- ☀ L'encadrement des randonnées est assuré par des professionnels diplômés du Brevet d'Etat *Accompagnateur en Moyenne Montagne disposant à ce titre d'une Assurance Responsabilité Civile Professionnelle, cependant, celle-ci ne saurait se substituer à l'Assurance dont chacun est titulaire pour couvrir ses propres actions.



Refuge du SOTRÉ



CONTACTS :

Chaume du Haut Chitelet
Route des Crêtes - BP 13
88 400 XONRUPT-LONGEMER
Tél : 03 29 22 13 97 - Fax : 08 11 62 29 20
contact@sotre.info
www.refugusotre.com

ACCUEIL :

- * Ouvert toute l'année.
- * Parking accessible en bus. Parking hivernal à 300 m.
- * Possibilité de transfert de bagages assuré par le refuge.

ACCES ROUTE :

- * Depuis Gérardmer, prendre la direction Colmar par la D417, avant le Col de la Schlucht suivre la route des Crêtes D430 en direction du Hohneck, puis à 3,5 km, prendre le chemin à droite au panneau Refuge du Sotr .
- * Depuis Colmar, prendre la direction Epinal / Gérardmer D417, apr s le Col de la Schlucht suivre la route des Crêtes D430 en direction du Hohneck, puis à 3,5 km, prendre le chemin à droite au panneau Refuge du Sotr .
- * Coordonn es GPS WGS84 : N 48° 02' 33.0" / E 7° 00' 10,1"

